Descripciones del Catálogo de Cursos en Línea de GGAE 2022-2023

EDUCACIÓN GARDEN GROVE DE ADULTOS EN PRIMAVERA

CURSOS 2024

LAS CLASES COMIENZAN EL MARTES 9 DE ENERO

(EL LUNES 8 DE ENERO ES DIA SIN ESTUDIANTES)

Inscríbase ahora en: GGAE Registration

www.ae.ggusd.us

Centro de Educación Lincoln

11262 Garden Grove Blvd., Garden Grove, CA 92843

Teléfono: (714) 663-6291

Síganos en Facebook: Garden Grove Adult Education @LinconEducationCenter

Síganos en Instagram: @lincolneducationcenter

Declaración de la visión de GGUSD:

Nos comprometemos a preparar a todos los estudiantes para que sean ciudadanos exitosos y responsables que contribuyan y prosperen en una sociedad diversa.

Declaración de la misión de GGAE:

Proporcionar a su diversa comunidad oportunidades educativas para toda la vida, incluyendo las habilidades académicas, vocacionales y digitales necesarias para cumplir con los objetivos personales, académicos y profesionales.

¿Por qué tomar cursos de **educación para adultos**?

La educación de adultos le ofrece un camino más fuerte hacia un **mejor empleo**, la oportunidad de ganar un **salario más alto**, una mayor participación en la educación de sus hijos, **habilidades técnicas** más definidas, mayor comprensión cultural, y en general una mayor **satisfacción personal**. El personal y los instructores altamente experimentados y de apoyo de la Escuela de Adultos de Garden Grove le ayudarán a alcanzar sus metas para que usted pueda llegar a su camino hacia el éxito.

No solamente sigan, tomen la INICIATIVA! ***Los estudiantes de GGAE*** lideran convirtiéndose en:

- *Estudiantes de por vida*
- *Comunicadores eficaces*
- *Pensadores Analíticos*
- *Navegantes Digitales*

Ilumine su futuro con la educación para adultos de Garden Grove.

¡GGAE está orgulloso de estar Acreditado por WASC por 6 años!

Educación para Adultos en Garden Grove está totalmente acreditado por la Western Association of Schools and Colleges (W.A.S.C.). La acreditación de W.A.S.C. asegura que los estudiantes reciban un programa de instrucción de calidad y que el personal busque continuamente mejorar los servicios educativos ofrecidos para asegurar que estamos satisfaciendo las necesidades de los estudiantes. La acreditación de W.A.S.C. incluye una revisión de las operaciones de la escuela, las prácticas de enseñanza, la oferta de cursos y la dotación de personal, entre otras áreas. Al final del proceso de acreditación, se desarrolla un plan de acción que guía a la escuela para los próximos años.

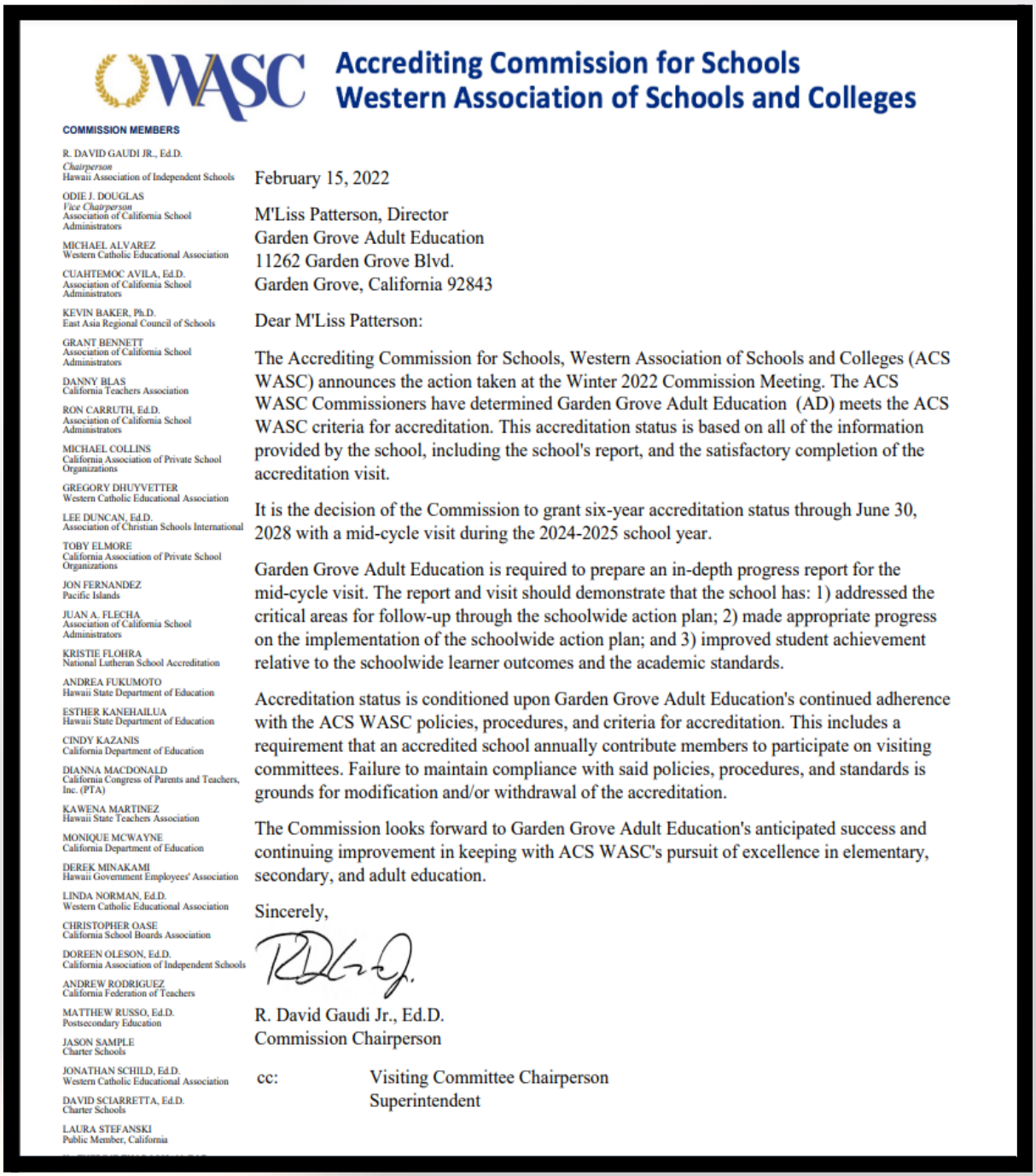

WASC **Accrediting Commission for Schools**
Western Association of Schools and Colleges

COMMISSION MEMBERS

R. DAVID GAUDI JR., Ed.D.
Chairperson
Hawaii Association of Independent Schools

ODIE J. DOUGLAS
Vice Chairperson
Association of California School Administrators

MICHAEL ALVAREZ
Western Catholic Educational Association

CUAHTEMOC AVILA, Ed.D.
Association of California School Administrators

KEVIN BAKER, Ph.D.
East Asia Regional Council of Schools

GRANT BENNETT
Association of California School Administrators

DANNY BLAS
California Teachers Association

RON CARRUTH, Ed.D.
Association of California School Administrators

MICHAEL COLLINS
California Association of Private School Organizations

GREGORY DHUYVETTER
Western Catholic Educational Association

LEE DUNCAN, Ed.D.
Association of Christian Schools International

TOBY ELMORE
California Association of Private School Organizations

JON FERNANDEZ
Pacific Islands

JUAN A. FLECHA
Association of California School Administrators

KRISTIE FLOHRA
National Lutheran School Accreditation

ANDREA FUKUMOTO
Hawaii State Department of Education

ESTHER KANEHAILUA
Hawaii State Department of Education

CINDY KAZANIS
California Department of Education

DIANNA MACDONALD
California Congress of Parents and Teachers, Inc. (PTA)

KAWENA MARTINEZ
Hawaii State Teachers Association

MONIQUE MCWAYNE
California Department of Education

DEREK MINAKAMI
Hawaii Government Employees' Association

LINDA NORMAN, Ed.D.
Western Catholic Educational Association

CHRISTOPHER OASE
California School Boards Association

DOREEN OLESON, Ed.D.
California Association of Independent Schools

ANDREW RODRIGUEZ
California Federation of Teachers

MATTHEW RUSSO, Ed.D.
Postsecondary Education

JASON SAMPLE
Charter Schools

JONATHAN SCHILD, Ed.D.
Western Catholic Educational Association

DAVID SCIARRETTA, Ed.D.
Charter Schools

LAURA STEFANSKI
Public Member, California

February 15, 2022

M'Liss Patterson, Director
Garden Grove Adult Education
11262 Garden Grove Blvd.
Garden Grove, California 92843

Dear M'Liss Patterson:

The Accrediting Commission for Schools, Western Association of Schools and Colleges (ACS WASC) announces the action taken at the Winter 2022 Commission Meeting. The ACS WASC Commissioners have determined Garden Grove Adult Education (AD) meets the ACS WASC criteria for accreditation. This accreditation status is based on all of the information provided by the school, including the school's report, and the satisfactory completion of the accreditation visit.

It is the decision of the Commission to grant six-year accreditation status through June 30, 2028 with a mid-cycle visit during the 2024-2025 school year.

Garden Grove Adult Education is required to prepare an in-depth progress report for the mid-cycle visit. The report and visit should demonstrate that the school has: 1) addressed the critical areas for follow-up through the schoolwide action plan; 2) made appropriate progress on the implementation of the schoolwide action plan; and 3) improved student achievement relative to the schoolwide learner outcomes and the academic standards.

Accreditation status is conditioned upon Garden Grove Adult Education's continued adherence with the ACS WASC policies, procedures, and criteria for accreditation. This includes a requirement that an accredited school annually contribute members to participate on visiting committees. Failure to maintain compliance with said policies, procedures, and standards is grounds for modification and/or withdrawal of the accreditation.

The Commission looks forward to Garden Grove Adult Education's anticipated success and continuing improvement in keeping with ACS WASC's pursuit of excellence in elementary, secondary, and adult education.

Sincerely,

R. David Gaudi Jr., Ed.D.
Commission Chairperson

cc: Visiting Committee Chairperson
Superintendent

Mensaje de la Directora

M'Liss Patterson, Directora de Educación para Adultos en Garden Grove

¡Bienvenido a la Educación para Adultos en Garden Grove (GGAE)!

He estado involucrada en el programa de Educación para Adultos de Garden Grove desde 2003, y estoy orgullosa de ser parte de este dedicado equipo de maestros y personal de apoyo. Los programas de GGEA incluyen Inglés como Segundo Idioma (ESL), Educación Técnica y Profesional (CTE), Ciudadanía, Preparación de Certificados de Equivalencia de Preparatoria (HiSET, GED), Diploma de Preparatoria, Adultos con Discapacidades, y más. Las clases se ofrecen durante el día, la tarde y noche para ayudar a nuestros estudiantes adultos a crear un horario que se adapte a sus obligaciones laborales y familiares. Este catálogo incluye recursos adicionales, y nuestros contactos comunitarios están disponibles para ayudar a los estudiantes que hablan español y vietnamita.

¡Felicidades por haber elegido GGEA! Estamos aquí para ayudarle a alcanzar sus metas académicas, profesionales y personales.

#yourfutureisbrightatGGAE

La misión del Programa de Educación para Adultos del Distrito Escolar Unificado de Garden Grove es proporcionar a su diversa comunidad oportunidades educativas para toda la vida, incluyendo las habilidades académicas, vocacionales y digitales necesarias para cumplir con las metas personales, académicas y profesionales.

Garden Grove Adult Education

es

RESULTADOS DEL APRENDIZAJE DE LOS ESTUDIANTES – Los Alumnos de GGAE son LÍDERES

Estudiantes de por vida

➢ Los estudiantes demostrarán el aprendizaje permanente al:

● *Establecer y alcanzar objetivos profesionales, educativos y personales*

● *Crecer mediante la autodirección, la motivación y la disciplina*

Comunicadores eficaces

➢ Los estudiantes se comunicarán de manera eficaz al:

● *Demostrar que hablan, escuchan, leen y escriben de manera eficaz en todas las disciplinas*

● *Exhibir una comunicación articulada, eficaz y persuasiva ante diversos públicos*

Pensadores analíticos

➢ Los estudiantes demostrarán las habilidades del Pensamiento Crítico al:

● *Analizar y al aplicar la nueva información en situaciones de la vida real*

● *Adquirir y demostrar habilidades activas de solución de problemas*

Navegantes Digitales

➢ Los estudiantes demostrarán las habilidades digitales al:

● *Navegar por sistemas en línea para adquirir y comunicar información*

● *Usar herramientas digitales para expandir sus perspectivas, enriquecer su aprendizaje y trabajar efectivamente como colaboradores globales*

Orientación: *Con el fin de ayudar a los estudiantes adultos a tener éxito en GGAE, todos los estudiantes deben asistir a una orientación en persona. En la orientación, Los estudiantes aprenderán sobre las pólizas y procedimientos de la escuela, tomarán la prueba CASAS, y se reunirán con el consejero o miembro del personal para discutir las metas académicas y las necesidades del estudiante.*

Por favor tenga en cuenta que*, como agencia financiada por el Título II de WIOA, la escuela para adultos de Garden Grove requiere que los estudiantes de ESL participen en las pruebas CASAS en el campus durante todo el año. La prueba CASAS nos ayudará a entender cómo colocarlo en los programas académicos, incluyendo las clases de ESL y los programas de la preparatoria, así como realizar un seguimiento del progreso de las habilidades de lectura, matemáticas y comprensión auditiva. No se permiten niños ni menores de edad en el campus.*

Clases de inglés como segundo idioma

Aprenda inglés para trabajar, para la universidad o para convertirse en ciudadano estadounidense. ¡Obtenga habilidades tecnológicas y conocimientos culturales, y haga amigos para toda la vida! Nuestros cursos de inglés como segunda lengua (ESL) son cursos de inscripción abierta y sin créditos. En todos los cursos de ESL, el uso de la tecnología (computadores e Internet) se enseña como parte de la instrucción.

Los estudiantes serán colocados en las clases apropiadas de Inglés como Segundo Idioma (ESL) conforme a los resultados de su prueba de nivel. Todos deben realizar un examen de nivel antes de la inscripción. Todas las clases de ESL se imparten tanto aquí en nuestro plantel como en Zoom siguiendo nuestro modelo flexible de instrucción con nuestros profesores de apoyo. Además, a todos los estudiantes que no tienen un conocimiento básico de las computadoras se les dará una orientación.

1. **Iniciación a la alfabetización en inglés**

Este curso está diseñado para estudiantes con poca o ninguna habilidad en inglés y que necesitan empezar por el principio. Los estudiantes desarrollarán su comprensión y vocabulario básico de habilidades para la vida en inglés a través de actividades auditivas, del habla, lectura, escritura y gramática básica. Además de las actividades del salón de clases, los estudiantes usarán computadoras e Internet para aprender inglés.

Días y horarios
Mañanas: Lunes a jueves. 8:30am -11:00am
Tardes: Lunes a Jueves 12:30pm -3:00pm
Noches: Lunes a jueves 6:00pm - 8:30pm

2. **ESL bajo para principiantes**

Este curso está diseñado para los estudiantes que están empezando a construir habilidades en inglés. Los estudiantes practicarán habilidades de comunicación en situaciones cotidianas y construirán un vocabulario más amplio a través de actividades de escuchar, hablar, lectura, escritura y gramática. Los estudiantes usarán las computadoras y el Internet para aprender inglés.

Días y horarios
Mañanas: Lunes a Jueves. 8:30am - 11:00am
Tardes: Lunes a Jueves 12:30pm - 3:00pm
Noches: Lunes a jueves 6:00pm - 8:30pm

3. **ESL principiante alto**

Este curso está diseñado para estudiantes que tienen habilidades básicas en el idioma inglés. Los estudiantes practicarán habilidades de comunicación en situaciones cotidianas y construirán un vocabulario más amplio a través de actividades de escucha, habla, lectura, escritura y gramática. Los estudiantes utilizarán los computadores y el Internet para aprender inglés.

Días y horarios
Mañanas: Lunes a Jueves. 8:30am-11:00am
Tardes: Lunes a Jueves 12:30pm-3:00pm
Noches: Lunes a jueves 6:00pm-8:30pm

4. **ESL intermedio bajo**

Este curso está diseñado para estudiantes con un nivel intermedio de inglés. Los estudiantes practicarán habilidades de comunicación en situaciones cotidianas y construirán un vocabulario más amplio a través de actividades de escuchar, hablar, lectura, escritura y gramática. Los estudiantes utilizarán los computadores y el Internet para aprender inglés.

Días y horarios
Mañanas: Lunes a Jueves. 8:30am -11:00am
Tardes: Lunes a Jueves 12:30pm - 3:00pm
Noches: Lunes a jueves 6:00pm - 8:30pm

5. **ESL intermedio alto**

Este curso está diseñado para estudiantes con un nivel intermedio alto de inglés. Los estudiantes practicarán habilidades de comunicación en situaciones cotidianas y construirán un vocabulario más amplio a través de actividades de escuchar, hablar, lectura, escritura y gramática. Los estudiantes utilizarán los computadores y el Internet para aprender inglés.

Días y horarios
Mañanas: Lunes a Jueves. 8:30am - 11:00am
Tardes: Lunes a Jueves 12:30pm - 3:00pm
Noches: Lunes a jueves 6:00pm - 8:30pm

6. **ESL avanzado para carreras**

Este curso está diseñado para estudiantes que tienen algunas habilidades avanzadas en el idioma inglés. Los estudiantes practicarán habilidades de comunicación en situaciones cotidianas y construirán un vocabulario más amplio a través de actividades de escuchar, hablar, lectura, escritura y gramática. El enfoque de este curso es el desarrollo de un inglés avanzado para carreras/ocupaciones. Los estudiantes utilizarán computadoras e Internet para investigar y completar sus proyectos.

Días y horarios
Mañanas: Lunes a Jueves. 8:30am - 11:00am
Noches: Lunes a Jueves 6:00pm - 8:30pm

7. **Pronunciación y conversación para la universidad/carrera**

¿Quieres mejorar tu pronunciación en inglés y convertirte en un mejor comunicador para el trabajo o la universidad? Los estudiantes de este curso aprenderán las reglas de pronunciación y las estrategias de conversación para participar en conversaciones con mayor facilidad. También grabarán y analizarán su propia voz, mejorarán su capacidad de escuchar y aprenderán vocabulario profesional y académico. Este curso es ideal para estudiantes de nivel intermedio y avanzado de

inglés. Este es un curso de varios niveles para estudiantes desde el nivel de principiante-alto hasta el nivel de avanzado-bajos.

Días y horarios
Lunes y Miércoles de 12:30PM-3PM

8. **Ciudadanía: N-400**

En este curso de ciudadanía, los estudiantes desarrollarán las habilidades en inglés necesarias para completar el formulario N-400 de ciudadanía estadounidense y pasar la entrevista oral para el examen de naturalización. Utilizarán computadoras e Internet como parte de la instrucción. Los estudiantes de este curso también pueden inscribirse en Ciudadanía: Civismo.

Días y horarios
Viernes 8am - 10:30am

9. **Ciudadanía: Civismo**

En este curso los estudiantes desarrollarán las habilidades en inglés necesarias para aprobar la parte de civismo del examen de naturalización. Utilizarán computadoras e Internet como parte de la instrucción. Los estudiantes de este curso también pueden inscribirse en Ciudadanía: N-400.

Días y horarios
Viernes 10:45am - 1:15pm

11. Ciudadanía Integrada

Los estudiantes desarrollarán habilidades en ingles necesitadas para completar el formato N-400 de ciudadania US y para pasar la porción de civica y etica de parte del examen de naturalización. Este curso es diseñado para los estudiantes quienes se ubican en Intermedio Alto y mejor en los niveles del examen CASAS

POR REBAJOS DE PRESUPUESTO, ESTA CLASE NO SERÁ OFRECIDA HASTA 2024-2025

Dias y Horarios
~~Lunes a Jueves 12:30pm-3:00PM~~

Clases de Alfabetización Digital y Conceptos Básicos de Computación

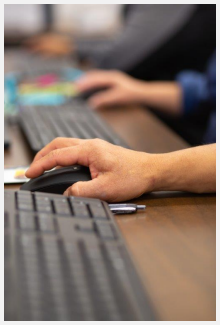

11. **Conceptos básicos de computación 1/2**

¿Necesitas aprender a utilizar una computadora? ¿Necesita ayuda para utilizar el Internet? Este curso introductorio te enseñará los fundamentos del uso de las computadoras y del Internet. Los estudiantes desarrollarán habilidades tecnológicas para investigar y crear información, evaluarla, comunicar de forma segura.

Días y horarios
Mañanas: Lunes a Jueves: 8:30am - 11am

12. **Conceptos básicos de computación 3/4**

Si ya conoces los fundamentos de las computadoras e Internet, este curso desarrollará y avanzará tus habilidades informáticas. Los estudiantes continuarán desarrollando habilidades tecnológicas para usarlas para encontrar, evaluar, crear y comunicar información de manera responsable y segura. También crearán un currículum(C.V.) en línea para la búsqueda de empleo.

Días y horarios
Mañanas: Lunes a Jueves: 8:30am - 11am

13. Conceptos Básicos Avanzados- Google Suite, Microsoft Office(Word, Excel, y PowerPoint)
Este curso cubre la suite de Google: Docs, Sheets, Slides, los Sistemas Operativos de Windows, Microsoft Word Básico y Avanzado, Powerpoint básico y avanzado, excel básico y avanzado. Los estudiantes podrán comparar Google y Microsoft y aprender a navegar las herramientas en las dos. Este curso es una introducción al curso de certificación de tecnología de oficina comercial.

Días y horarios
Mañanas: Lunes a Jueves: 6:00PM-8:30PM

es

14. **Certificación tecnológica de la oficina comercial**

Este curso verifica que las personas hayan adquirido las habilidades técnicas de computación necesarias para ser competitivas en el lugar de trabajo moderno de hoy. Quienes obtienen la certificación están más calificados y preparados para implementar la tecnología central y las habilidades comerciales.

- Habilidades tecnológicas de oficina
- Aplicaciones de base de datos
- Aplicaciones de procesamiento de textos
- Aplicaciones de presentación digital
- Estrategias de comunicación en el lugar de trabajo
- Aplicaciones de hoja de cálculo
- Programas de autoedición

Días y horarios
Lunes a jueves 6:00pm - 8:30pm

15. Certificación de Servicio al cliente de Southwest Airlines

(Tiene que haber completado el Certificado de Tecnología de oficina comercial antes que comenzar esta clase)

Esta clase está diseñada para los individuas interesados en estas carreras:

- **Especialistas en Recursos Humanos**
- **Planeadores de Eventos, Convenciones, y Juntas**
- **Representantes de Servicio al Cliente**
- **Recepcionistas y Secretario informativos**
- **Secretarios Ejecutivos y Asistentes Ejecutivos Administrativos**

Educación Básica para Adultos (ABE), Diploma de la Preparatoria y Preparación de Equivalencia de la Preparatoria (GED/HiSET)

1. **Educación básica para adultos (ABE)**

¿Necesita mejorar sus habilidades en matemáticas, lectura y/o escritura? ¿Le gustaría pasar a la formación profesional y universitaria o al programa de Diploma de Secundaria o a los cursos de preparación para el GED/HiSET? Estas clases proporcionan instrucción dirigida por el profesor, así como un plan de estudio individualizado. Se ofrecerán programas en computadora y en línea según sea apropiado para su nivel académico, necesidades y metas.

Se recomienda el conocimiento y la habilidad del idioma inglés para inscribirse en estas clases.

Por favor, *tenga en cuenta que como una agencia financiada por el Título II de WIOA, la Escuela de Adultos de Garden Grove requiere que los estudiantes de ABE participen en las pruebas CASAS en el plantel durante todo el año.*

Días y horarios
Mañanas: Lunes a Jueves 8:30am – 11:30am
Tardes: Lunes a Jueves 12:30pm – 3:00pm
Noches: Lunes a Jueves 6:00pm - 8:30pm

2. **Programa de diploma de High School**

¡Aprenda más y gane más! Una persona con un diploma de bachillerato puede ganar varios miles de dólares más al año que una persona que haya abandonado los estudios. Tener un diploma de la preparatoria es una prioridad si usted está aplicando a un trabajo o pensando en asistir a la universidad. Nuestro Programa de Diploma de Bachillerato es a ritmo propio e individualizado. Los estudiantes tendrán que completar 190 créditos para obtener un diploma de la preparatoria. Los estudiantes obtienen sus diplomas completando cursos específicos en materias como matemáticas, inglés, ciencias y ciencias sociales.

Hay que tener 18 años o más para poder matricularse. Nuestro programa actualmente ofrece cursos en línea en Edgenuity. Los estudiantes deben tener expedientes académicos de la última escuela a la que asistieron.

¿Está interesado? Haga una cita con nuestra consejera de la escuela llamando al (714) 663-6291 para que revisen sus expedientes académicos con el fin de averiguar qué cursos tendrá que tomar.

Por favor, tenga en cuenta que, como agencia financiada por el Título II de WIOA, la Escuela de Adultos de Garden Grove requiere que los estudiantes de HSD participen en las pruebas CASAS en el plantel durante todo el año.

Días y horarios
Mañanas: Lunes a Jueves 8:30am - 11:00am
Noches: Lunes a Jueves 6:00pm - 8:30pm

3. **Preparación de la equivalencia de High School(GED/HiSET)**

¡Obtenga un certificado de equivalencia de la preparatoria al pasar el GED o HiSET! Este curso de preparación para el examen está diseñado para preparar a los estudiantes para pasar todas las secciones de los exámenes GED (Desarrollo de Educación General) y HiSET. Al pasar uno de esos exámenes, los estudiantes recibirán un Certificado de Equivalencia de la Escuela Superior de

es

California (HSE). Los estudiantes que se inscriben en el programa comenzarán por tomar una evaluación de sus fortalezas y debilidades académicas. El trabajo del curso se asigna en base a esos resultados. Los estudiantes tendrán acceso a un programa de preparación en línea y materiales de varios niveles para ayudarles con sus necesidades individuales. Este curso está abierto a todas las personas con capacidad de inglés en el nivel intermedio-bajo o superior.

Por favor tenga en cuenta que, como agencia financiada por el Título II de WIOA, la Escuela para Adultos de Garden Grove requiere que los estudiantes de GED/HiSET participen en las pruebas CASAS en el plantel durante todo el año.

Días y horarios
Mañanas: Lunes a Jueves 8:30am - 11:00am
Tardes: Lunes a Jueves 12:30am - 3:00pm
Noches: Lunes a Jueves 6:00pm - 8:30pm

Clases de Educación Técnica Profesional (CTE)

Todas las clases Automotrices son GRATIS y enseñadas por profesores de Santa Ana College.

Registra por estas clases por medio de la SANTA ANA COLLEGE CENTER

Las fechas de las clases son desde el 5 de Febrero hasta el 24 de Mayo amenos que diga diferente.

1. **VAUTO 668 Introducción a los sistemas de vehículos automotores (8/22-12/15/2023)**
Estos cursos preparan a los estudiantes para la transición al Programa de Tecnología Automotriz de Santa Ana College u obtener un empleo de nivel básico en el campo de la tecnología automotriz. Los estudiantes aprenderán sobre los sistemas principales automotrices que se utilizan en los vehículos modernos, como los sistemas eléctricos, de encendido, de combustible, de frenado y otros. Los estudiantes estarán equipados con las habilidades y la teoría necesarias para realizar el mantenimiento de estos sistemas.

Viernes 11:00-4:00 PM (Clase Introductoria de Entrenamiento)
Salón de Clase: M1/M2

Este curso es parte de una vía de certificación que incluye estos cursos y requisitos adicionales.

Los estudiantes deben aprobar los siguientes DOS cursos: VAUTO 668 Introducción a los sistemas de vehículos automotores (histórico) y HSMTH 190 Matemáticas para la preparación universitaria y profesional (activo). Los estudiantes deben aprobar UNO de los siguientes cursos: VBUS 243 Introducción a las habilidades de servicio al cliente (activo), VBUS 400 Habilidades de empleabilidad (activo) o ESL 520 ESL: inglés para el trabajo 2 (activo). Todas estas clases no tienen crédito.

El curso de matemáticas 160 de la Preparatoria para la universidad y preparación para la carrera está diseñado para ayudar a los estudiantes a aprender y aplicar habilidades matemáticas básicas en el contexto del servicio automotriz. En VBUS 243 Introducción a las habilidades de servicio al cliente, VBUS 400 Habilidades de empleabilidad o ESL 520 Inglés para el trabajo 2, los estudiantes aprenden habilidades blandas que son beneficiosas para trabajar en cualquier entorno de tecnología automotriz.

2. **Tecnología Automotriz**

Auto 116 – FUNDAMENTOS ELÉCTRICOS (Estas clases son enseñadas por los profesores de la Facultad de Santa Ana College)

Este plan de estudios en el rendimiento del motor y el certificado de rendimiento del motor de servicio eléctrico está diseñado para preparar a los estudiantes para ingresar al campo especializado del rendimiento del motor automotriz nacional e importado, servicio eléctrico y de aire acondicionado. Los avances en la electrónica han aumentado la demanda de conocimientos y habilidades técnicas en estas áreas especializadas.

Los estudiantes deben pagar las tarifas de unidad y salud de Santa Ana College para las clases de crédito.
Inscríbase con un instructor en el salón de clase.

Días y horarios

Ser determinado M1

VAUTO 668 Introducción del Sistema de Vehículos Automotriz (clase sin crédito)
Inscríbase con un instructor en el salón de clase

Días y horarios
Martes/Jueves 6:00-8:30 pm
Salón de clase/Laboratorio: M2

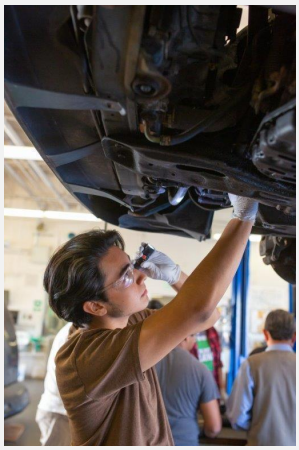

Certificación de alfabetismo digital

1. **Alfabetismo Digital- Nuevo curso de certificación: Alfabetismo digital para trabajadores de soporte administrativo (enseñado en Vietnami)**

Este es un curso gratis, certificado, sin crédito. Contiene cuatro niveles, y cada nivel dura 36 horas. La certificación se puede obtener en 1 año. Este curso está diseñado para preparar a los estudiantes para demostrar la habilidad para trabajar como un asistente administrativo al completar el curso. Los enfoques son alfabetismo digital, administración de oficinas, ética de oficinas, y habilidades útiles para el trabajo. Estos enfoques preparan a los estudiantes para trabajar en cualquier ambiente de oficina.

Días y Horas

Niveles 1 y 2
Enero 16- Mayo 17,
Viernes 8:30am-11:00am
LEC campus H3

Nivel 3
Enero 16- Marzo 16
Martes y jueves
8:30am-11:00am
LEC campus H3

Nivel 4
Marzo 25- Mayo 24
martes y jueves
8:30am- 11:00am
LEC campus h3

Este curso es principalmente enseñado en Vietnami, pero el instructor es bilingüe(Inglés y Vietnami)

Habilidades de Trabajo- Este curso es requerido para la certificación de alfabetismo digital
Martes
12:30-4:30pm
LEC campus H3

Calentamiento, Ventilación, y Aire Acondicionado (HVAC)

*IMPORTANTE ESTA CLASE EMPEZARÁ EL 5 de Febrero

1. **Introducción a Calentamiento, Ventilación y Aire Acondicionado: Este curso proveerá el conocimiento necesario para comenzar trabajo principiante en el área de HVAC. El curso tiene**

tres niveles de instrucción y la certificación completa tarda aproximadamente tres semestres para completar.

Días y Horas
Por favor cheque en el futuro el horario.

Busque Nuevas clases para Medicina en el Semestre de Primavera

NUEVO!!!
Comenzando en el Semestre de Primavera
Enero 2024

Certificación para Asistente de Enfermería(CNA)

CNA o Asistente de Enfermería Certificado. Asistentes de enfermería certificados trabajan parejo con una enfermera registrada y enfermeras licenciadas para ayudar pacientes con tareas diarias y necesidades básicas médicas. Es una forma perfecta de comenzar una carrera nueva y ser introducido al área de trabajo de enfermería.

Habrá más detalles disponibles en Octubre del 2023, pero la clase comenzará en Enero. Tardará un semestre para completar la certificación

MÁS INFORMACIÓN SERÁ DISPONIBLE DENTRO DE POCO. CLASES COMENZARAN EN LA PRIMAVERA